

ESTADÍSTICAS ECONÓMICAS

FEBRERO 2025



Índice de Demanda Laboral de Villa María y Villa Nueva

OBSERVATORIO
INTEGRAL DE LA
REGIÓN



Universidad
Nacional
Villa María

Instituto de
Extensión

UNIVERSIDAD NACIONAL DE VILLA MARÍA

RECTOR Abog. Luis Negretti

VICERRECTORA Mgter. Elizabeth Theiler

DIR. DEL INST. DE EXTENSIÓN Lic. Gabriela Redondo

DIRRECCIÓN DE TRANSFERENCIA CIENTÍFICO-TECNOL. DEL INST. DE EXTENSIÓN Cr. Darío Poncio

OBSERVATORIO INTEGRAL DE LA REGIÓN | INVESTIGACIONES Y ESTUDIOS ESTADÍSTICOS DEL CENTRO DEL PAÍS

EQUIPO DE TRABAJO OIR

Lic. José Lautaro Aguirre

Lic. Alejandro Alanis

Lic. Iván Antón

Esp. Rocío Peralta Guardia

Esp. Ignacio Zalazar

CONTACTO

Línea Directa 0353 46 48 254

Commutador 0353 453 9100

Interno: 2353 / 4.

observatorio.unvm@gmail.com

oir.unvm.edu.ar

Santiago del Estero 1365, Instituto de Extensión,
Villa María, Córdoba, República Argentina

Sobre el IDL VM/VN El Índice de Demanda Laboral para las ciudades de Villa María y Villa Nueva (IDL VM/VN) es estimado por el Observatorio Integral de la Región (OIR), dependiente del Instituto de Extensión de la Universidad Nacional de Villa María (UNVM). Este índice cuantifica la evolución mensual de la demanda de puestos de trabajo de estas dos ciudades. El cálculo del IDL se realiza tomando como fuente de información los avisos clasificados de los días domingo del diario de mayor circulación de Villa María y Villa Nueva, *El Diario del Centro del País*.

Reproducción con mención de fuente autorizada (excepto por fines comerciales):

«Observatorio Integral de la Región, 2025, *Índice de Demanda Laboral. Villa María/Villa Nueva*.

Disponible en: oir.unvm.edu.ar»

Resumen ejecutivo

«La demanda laboral de febrero de 2025 creció un 52% en el IDL tradicional y 19% en el IDL digital a nivel interanual»

El Índice de Demanda Laboral de Villa María y Villa Nueva (IDLVM/VN) marcó 27,3 puntos en febrero de 2025, registrando un incremento de 52% en su comparación interanual y de 17% a nivel intermensual. Las categorías más demandada fueron *Servicios* con 51%, seguida de *Técnicos* y *Profesionales* con 29%. La categoría *Comercial* obtuvo 17%, mientras que *Administrativo* alcanzó 3% de los pedidos. El 66% no hicieron mención alguna al género, el 14% de la demanda fue de sexo masculino y 20% de femeninos.

Por su parte, el IDL digital de Villa María (Base octubre 2019 = 100) de febrero de 2025 alcanzó los 146 puntos, incrementándose un 19% a nivel interanual y una caída de 18% en su comparación intermensual.

IDL tradicional

Evolución de la demanda de trabajo En cuanto al desempeño del mes de febrero, creció un 52% a nivel interanual y 17% en su comparación intermensual. Comparando los diferentes meses de febrero, el registro de 2025 es el segundo valor más bajo de toda la serie, luego del dato obtenido en 2024, representando un valor muy inferior al promedio de dicho mes (84 puntos). La demanda laboral acumulada alcanzó los 65 pedidos y representó un incremento de 51% en comparación al año anterior.

Demanda laboral por categoría y sexo Las categorías más demandada fueron *Servicios* con 51%, seguida de *Técnicos* y *Profesionales* con 29%. La categoría *Comercial* obtuvo 17%, mientras que *Administrativo* alcanzó 3% de los pedidos. Finalmente, en relación a la demanda de trabajo según género, se demandaron personas de género masculino por un valor de 14%, femenino por un 20% y el restante 66% de los pedidos no hizo referencia al mismo de forma individualizada.

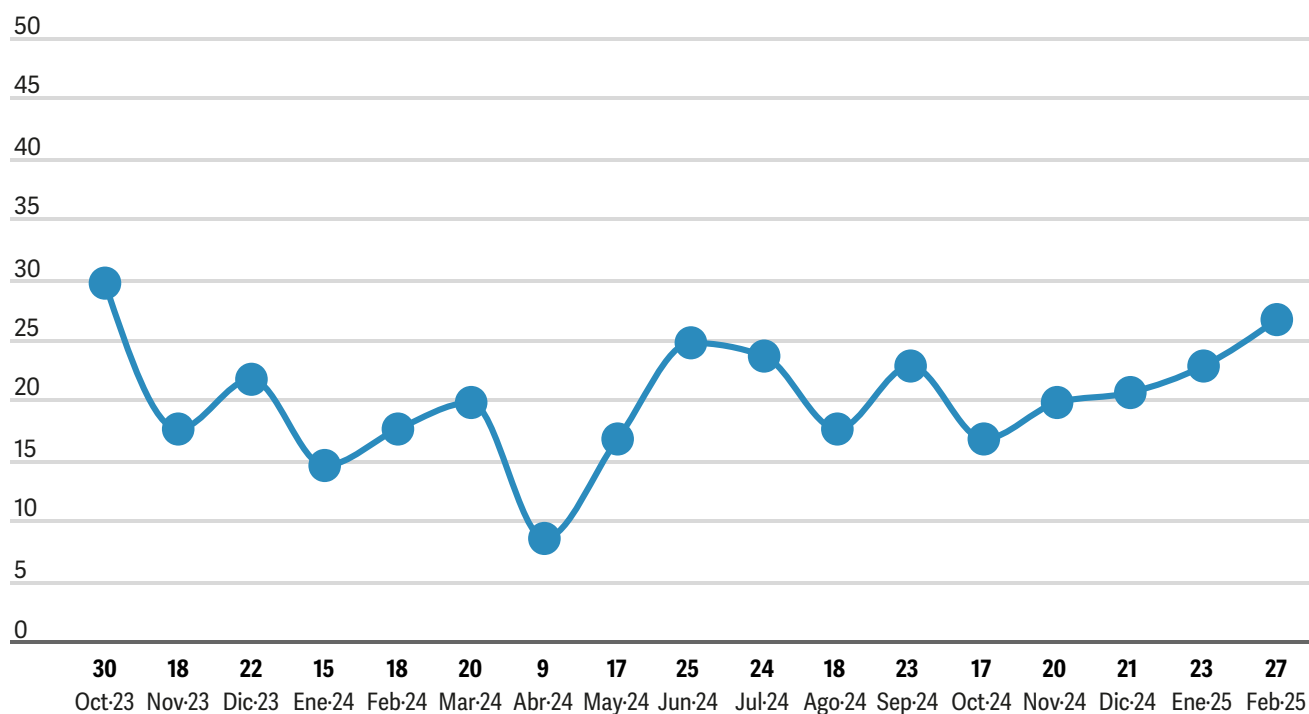

FIG. Nº 1. IDL Tradicional VM/VN.

Oct. 2023–Feb. 2025.

FUENTE: Elaboración propia

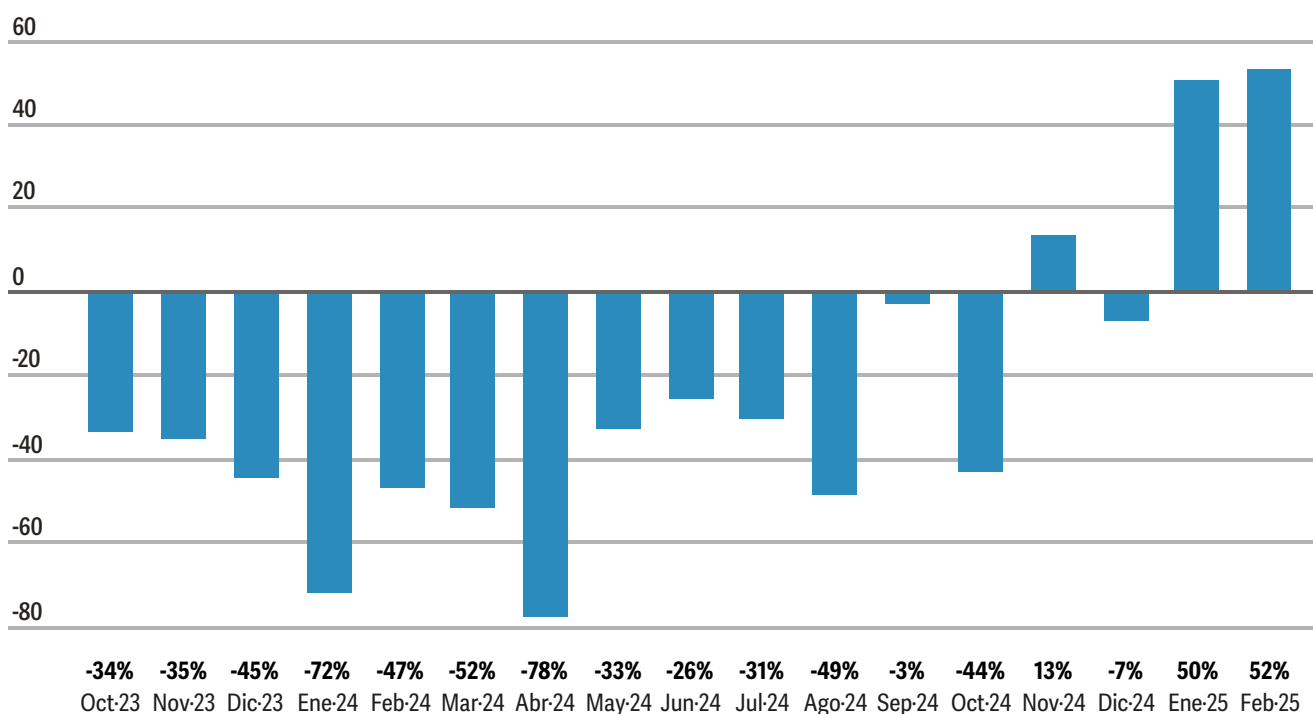

FIG. Nº 2. Variación porcentual interanual IDL Tradicional.

Oct. 2023–Feb. 2025.

FUENTE: Elaboración propia

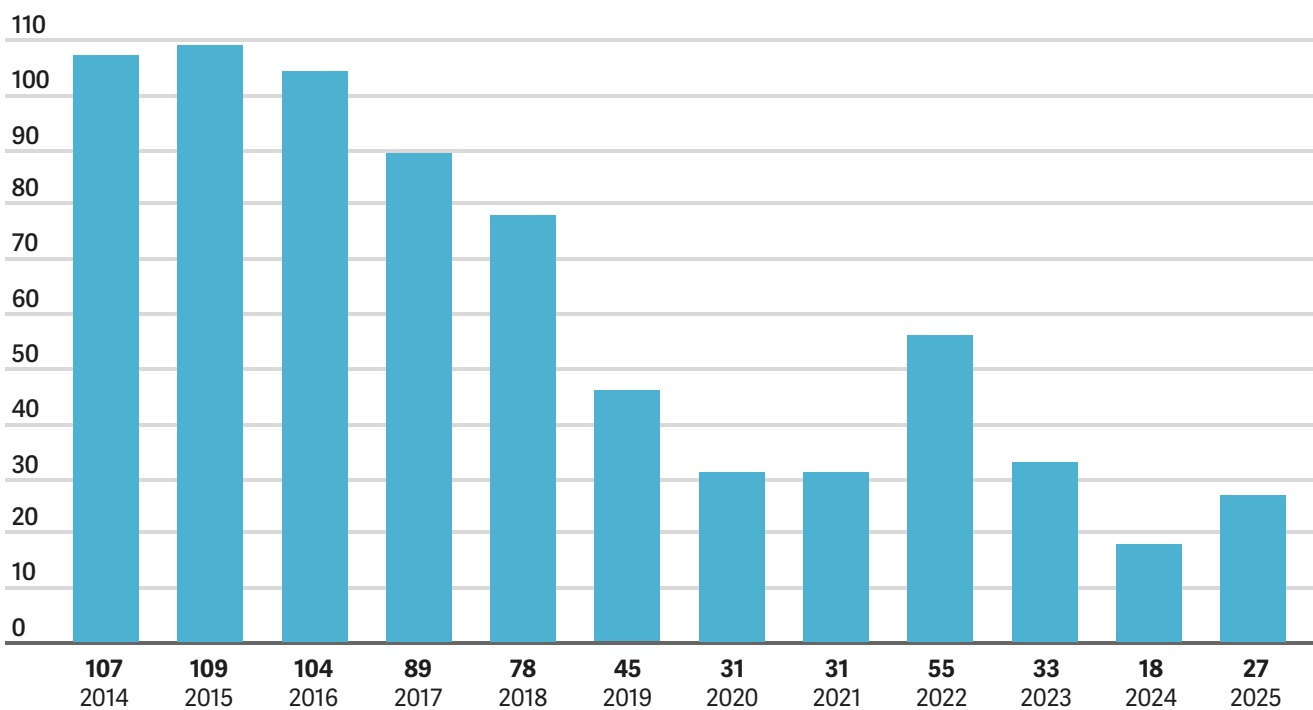

FIG. Nº 3. Valores del IDL VM/VN registrados en Noviembre.

Período 2014–2025.

FUENTE: Elaboración propia

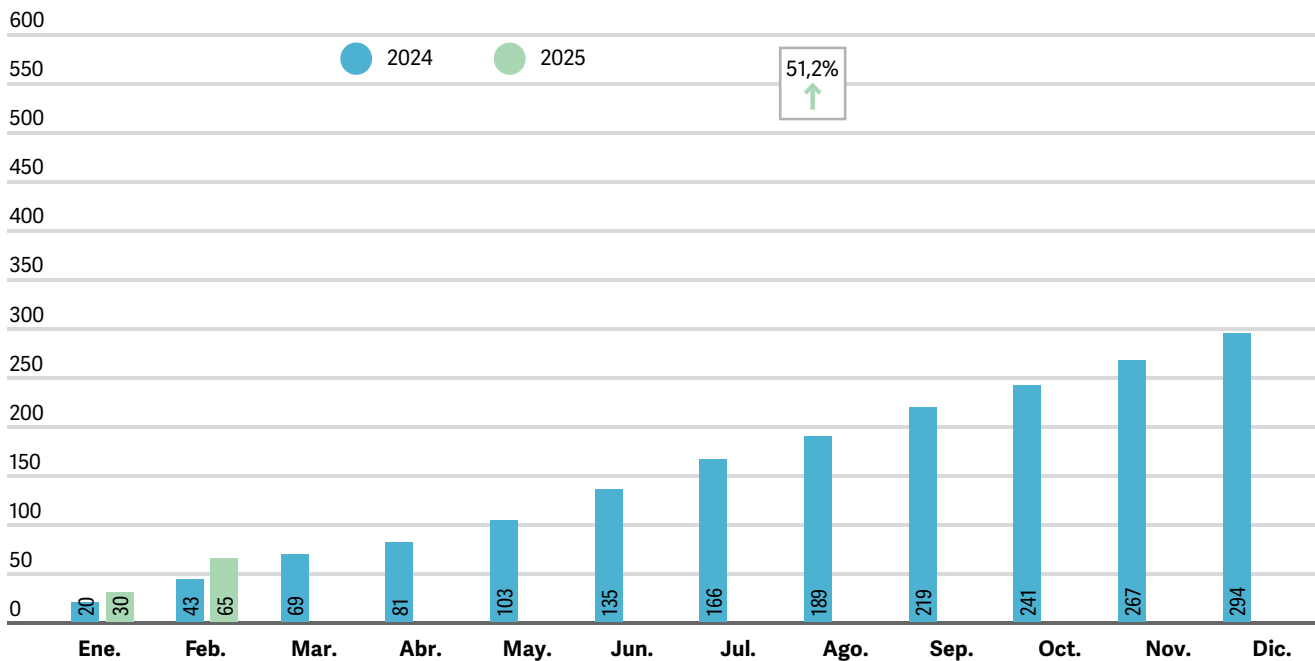

FIG. Nº 4. Anuncios acumulados.

Años 2023–2024

FUENTE: Elaboración propia

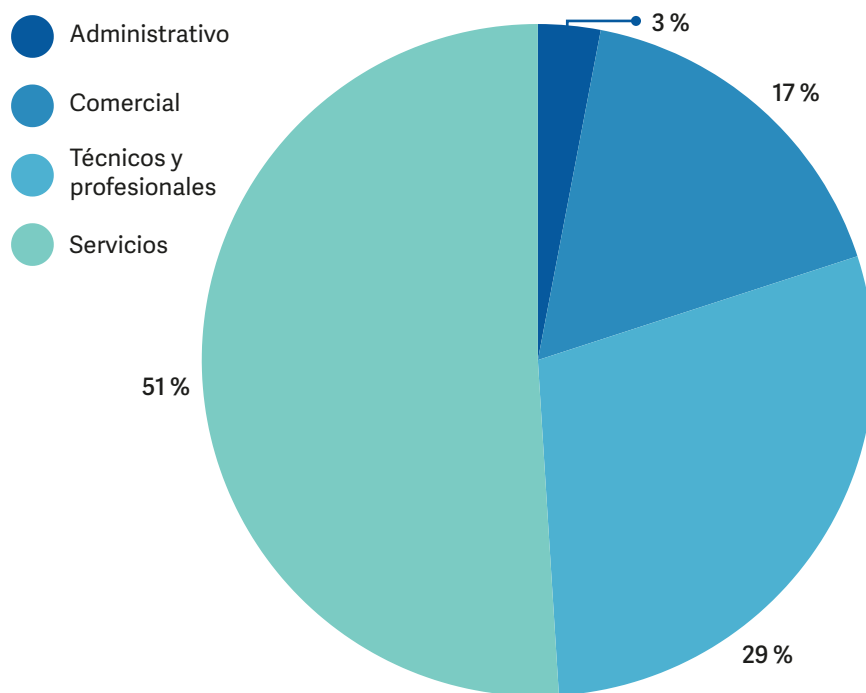

FIG. Nº 5 Pedidos por Categoría (%)
 Febrero 2025.
 FUENTE: Elaboración propia

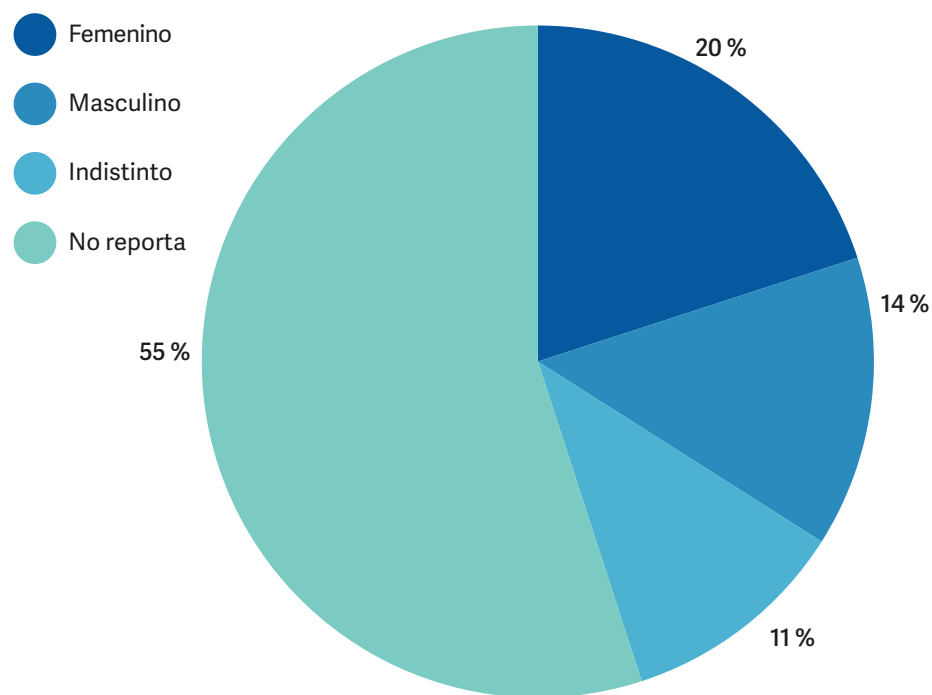

FIG. Nº 6 Demanda por sexo (%)
 Febrero 2025.
 FUENTE: Elaboración propia

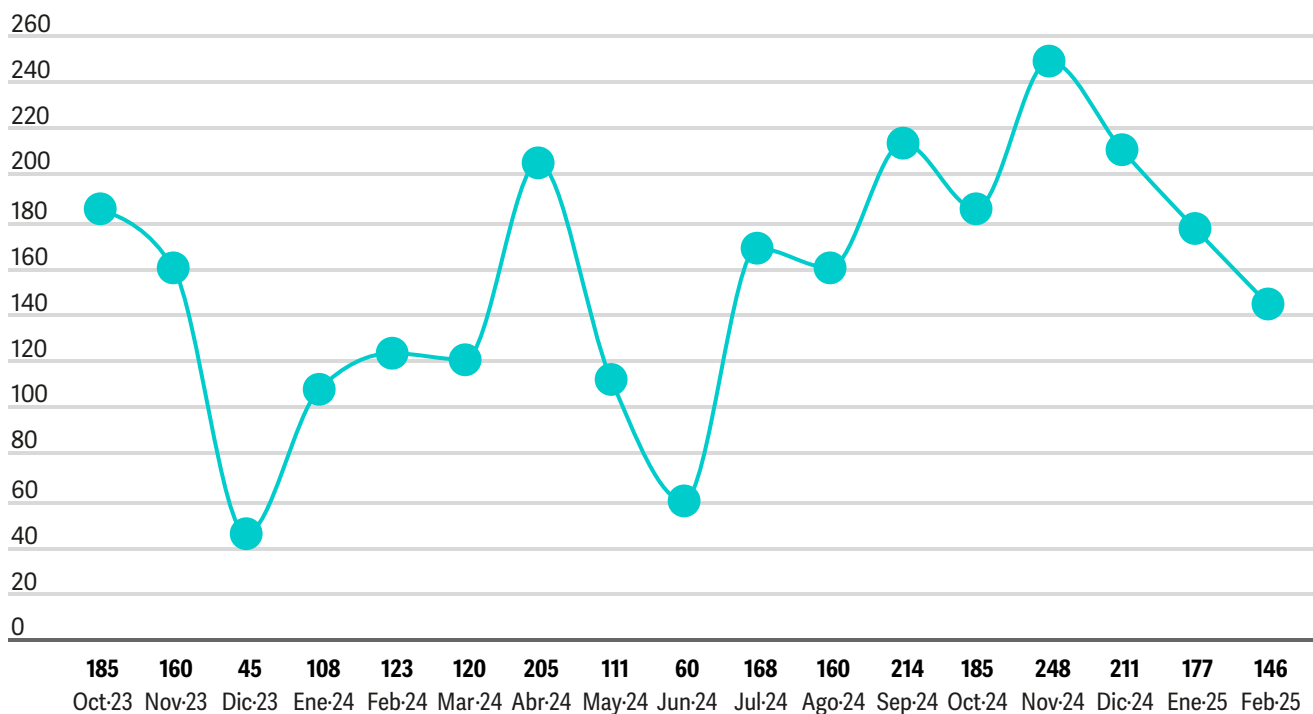

FIG. Nº 7 Índice de Demanda Laboral Digital VM/VN.

Oct. 2023–Feb. 2025.

FUENTE: Medios digitales.

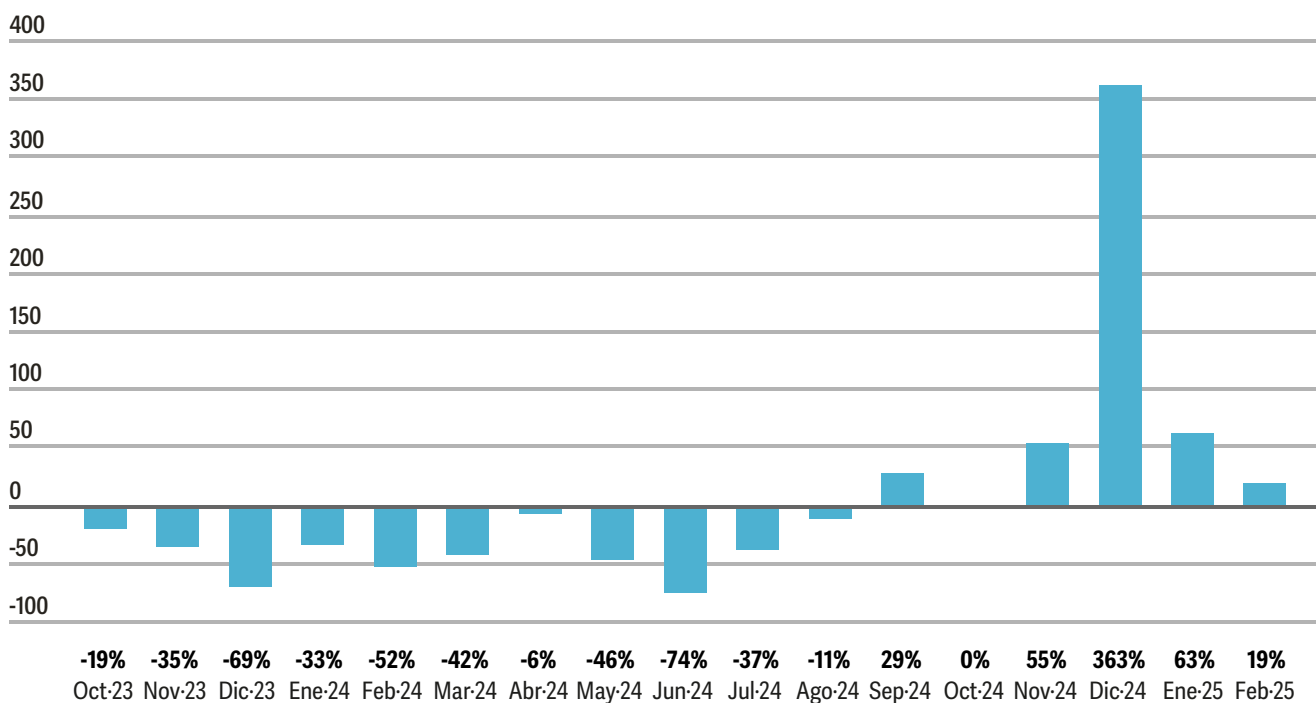

FIG. Nº 8 Variación porcentual interanual IDL Digital.

Oct. 2023–Feb. 2025.

FUENTE: Medios digitales.